DeDeCo 2026

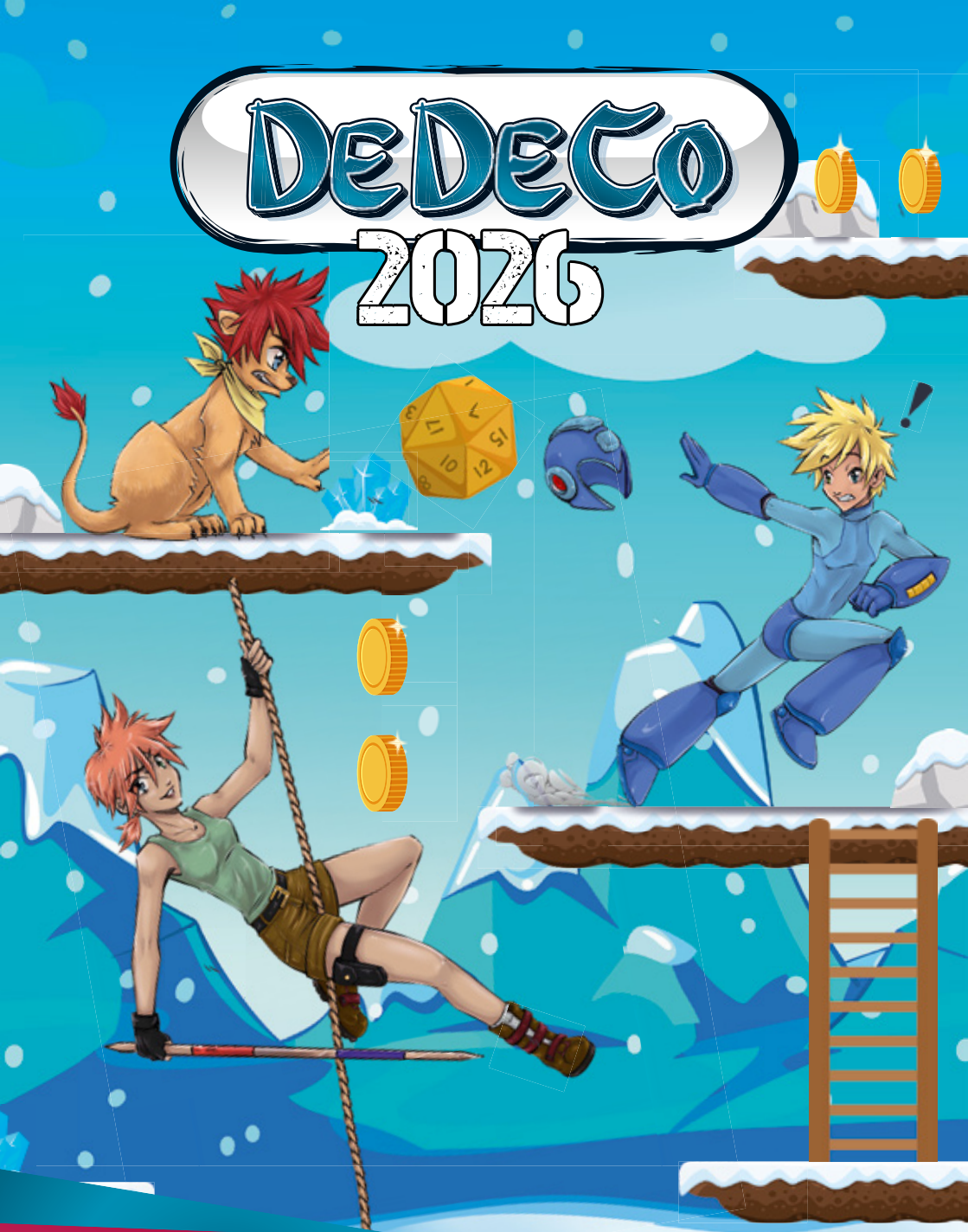

ConClusive – euer offizieller Con-Guide

Raumplan

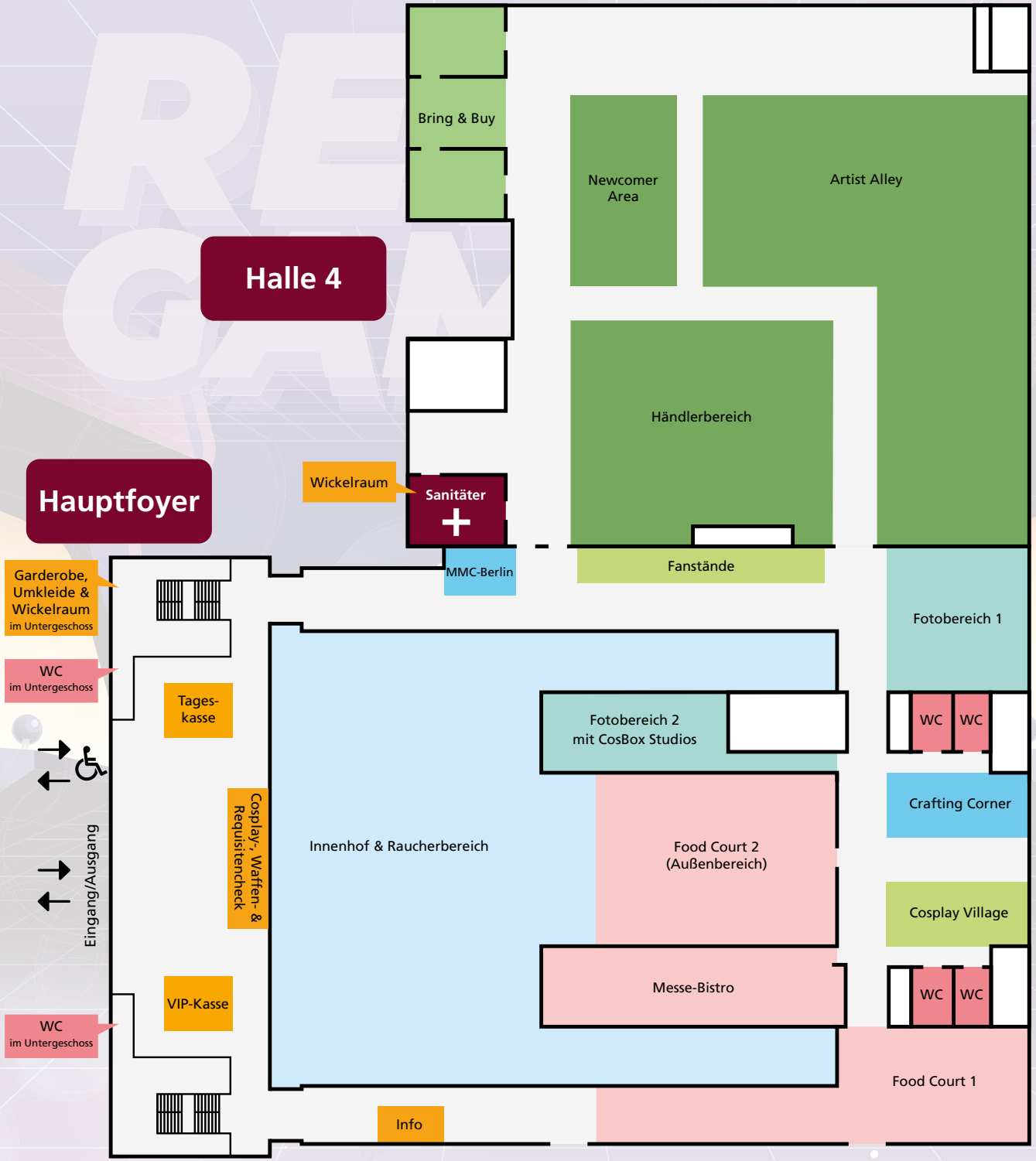
Halle 4
Bring & Buy
Newcomer Area
Artist Alley
Händlerbereich
Wickelraum
Sanitäter
MMC-Berlin
Fanstände
Hauptfoyer
Garderobe, Umkleide & Wickelraum
im Untergeschoss
WC
im Untergeschoss
Tages-kasse
Eingang/Ausgang
Cosplay-, Waffen- & Requisitencheck
VIP-Kasse
WC
im Untergeschoss
Innenhof & Raucherbereich
Fotobereich 2
mit CosBox Studios
Food Court 2
(Außenbereich)
Messe-Bistro
Info
Fotobereich 1
WC
WC
Crafting Corner
Cosplay Village
WC
WC
Food Court 1

Raumplan

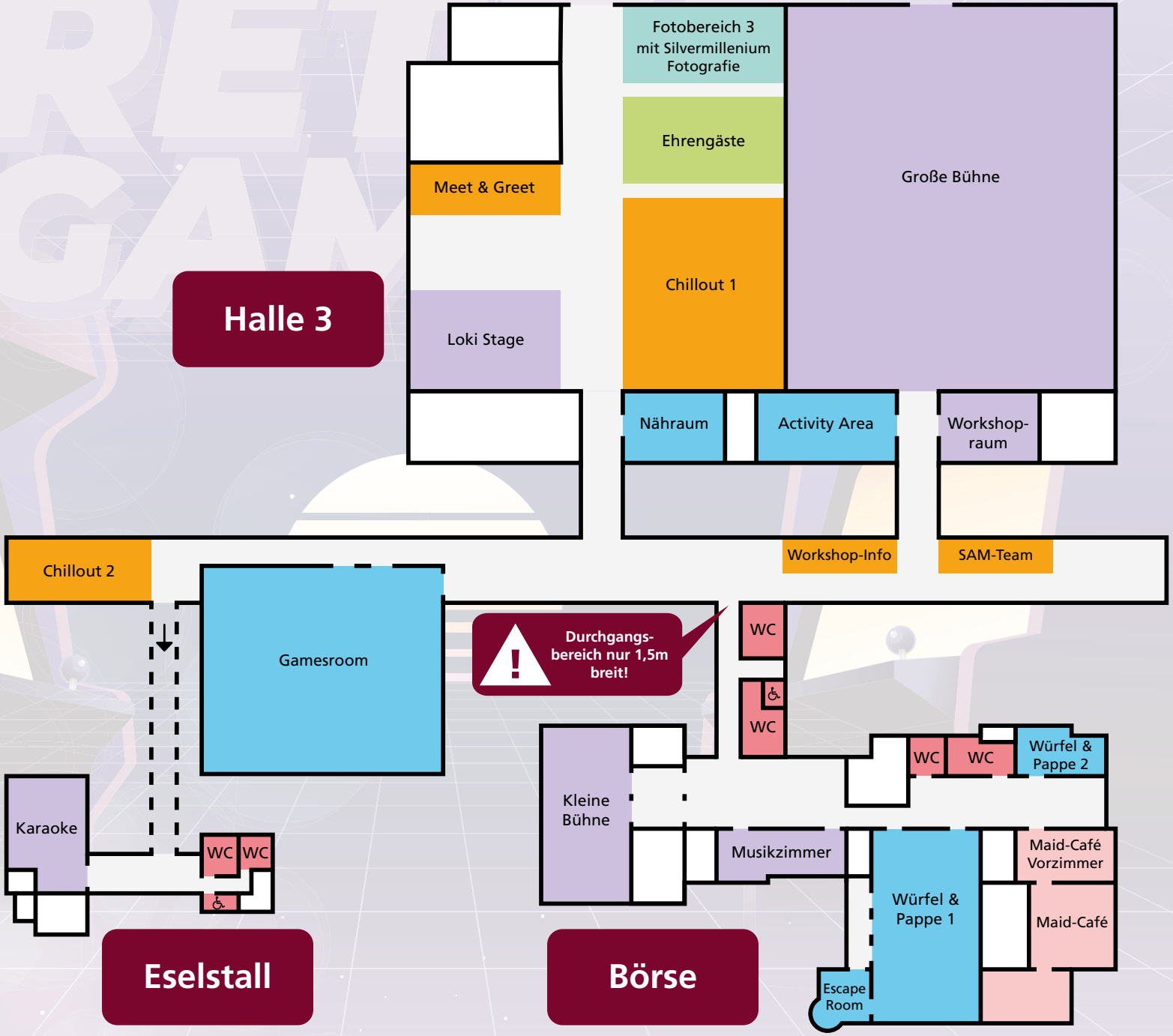
Halle 3
Meet & Greet
Loki Stage
Fotobereich 3
mit Silvermillenium
Fotografie
Ehrengäste
Chillout 1
Große Bühne
Nähraum
Activity Area
Workshop-
raum
Workshop-Info
SAM-Team
Chillout 2
Gamesroom
Durchgangs-
bereich nur 1,5m
breit!
WC
WC
Karaoke
WC
WC
Eselstall
Kleine
Bühne
Musikzimmer
WC
WC
Würfel &
Pappe 2
Maid-Café
Vorzimmer
Würfel &
Pappe 1
Maid-Café
Escape
Room
Börse

Öffnungszeiten

Convention

Freitag:	14:00–22:00 Uhr
Samstag:	10:00–22:00 Uhr
Sonntag:	10:00–18:00 Uhr

Maid Café

Freitag:	14:00–20:00 Uhr
Samstag:	10:00–20:00 Uhr
Sonntag:	10:00–17:00 Uhr

Händlerraum

Freitag:	14:00–20:00 Uhr
Samstag:	10:00–20:00 Uhr
Sonntag:	10:00–17:00 Uhr

Bring & Buy

Freitag: 16:30–19:45 Uhr
Abgabe: 14:00–16:00 Uhr | Abholung: bis 20:00 Uhr

Samstag: 11:45–14:30 Uhr & 15:30–19:45 Uhr
Abgabe: 10:00–11:30 Uhr | Abholung: bis 20:00 Uhr

Sonntag: 10:00–14:00 Uhr
Abgabe: 10:00–11:00 Uhr | Abholung: 15:30–18:00 Uhr

Ihr braucht Hilfe? Sprecht uns an!

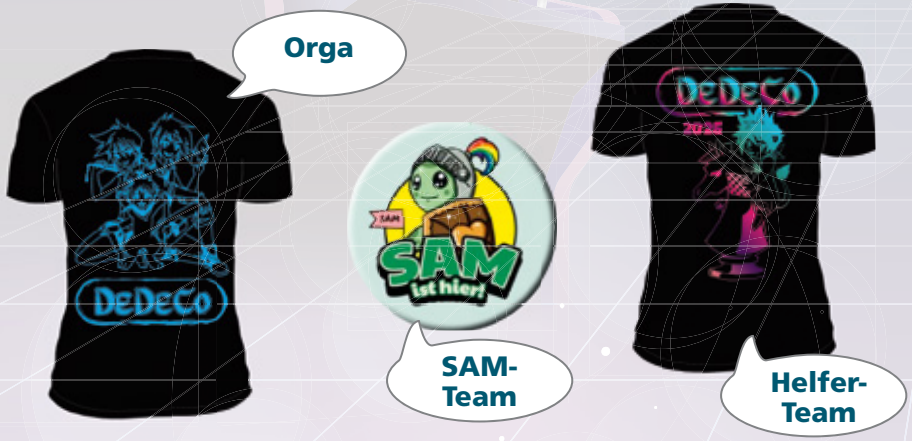

Händler-Bereich, Newcomer Area & Artist Alley

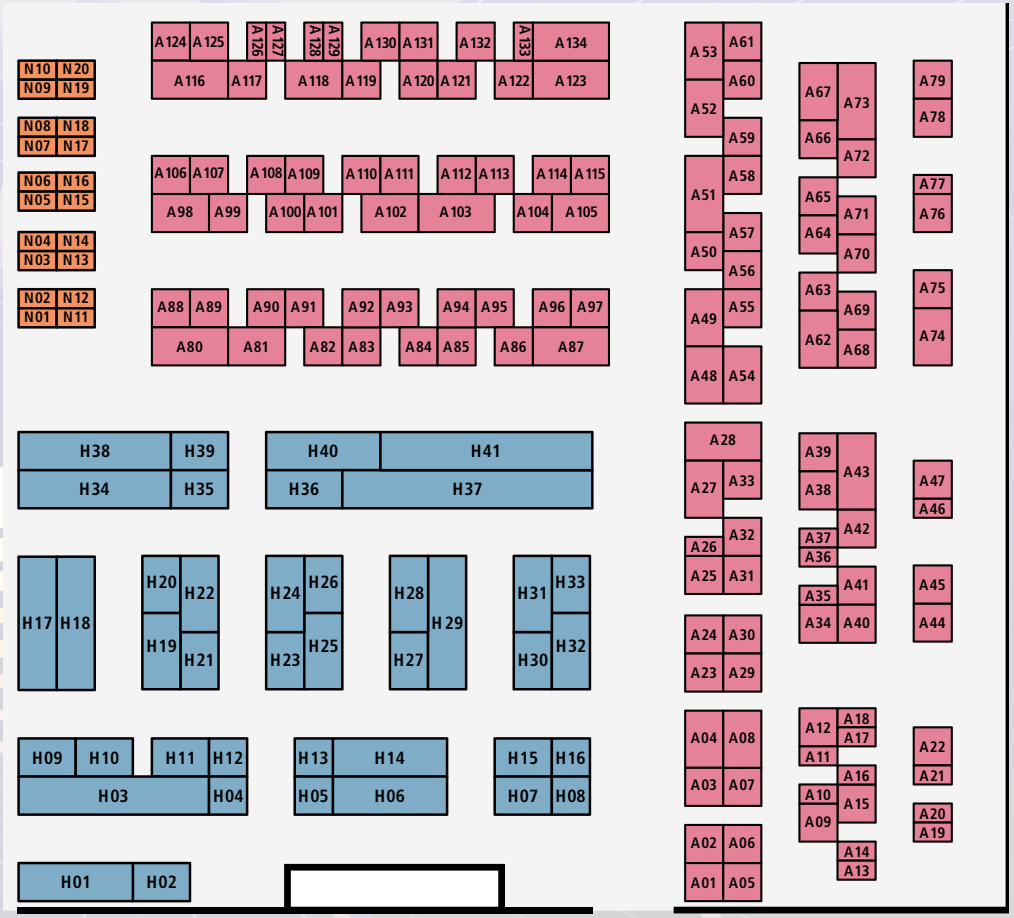

Newcomer Area

N 01 Creanima
N 02 DoghmaniArt
N 03 FoxColors
N 04 Kvromiiee
N 05 Matchafaun
N 06 polygraphish
N 07 Wittich Tara
N 08 sotax.studio
N 09 ValleyOfWater
N 10 Tyrantular
N 11 elasayn.sewing
N 12 astor_is_tired
N 13 Ash's Art Adventures
N 14 InkedMoon
N 15 Puki Creation
N 16 Knopfaugenimperium
N 17 SuWe Creations
N 18 Kuraijima
N 19 roscoe.productions
N 20 Rebel Sprout

Händler-Bereich

H 01 Nashi
H 02 The Noble Wiking
H 03 Lu's Design
H 04 Wandereule
H 05 CatMint Verlag
H 06 The Dungeon Master
H 07 RaidesArt
H 08 YoghurtKnight
H 09 Cherrywigz
H 10 Katzenjammerpins
H 11 TamaishiDesign
H 12 marumin
H 13 Mondlicht
H 14 Kawaii Merch x Manga-point
H 15 Auri Illustration & Comic
H 16 Kurosagari
H 17 Feurinako Schmuck und Mehr
H 18 Dresdner Comicladen
H 19 Mangaküche
H 20 JuliArtWorld
H 21 Myuna Art
H 22 Miamouz
H 23 Lace de Parfait
H 24 Demonic Innocence
H 25 NIPPONBASHI
H 26 Shiga Food GmbH
H 27 Bloody Brilliants
H 28 Cat in the Dice Bag
H 29 Fuyuko
H 30 smalart
H 31 BeMonstrous
H 32 Felix Oesinghaus
H 33 Yume PeachyPie
H 34 Comic-Portal
H 35 LeffiesArt
H 36 cosmicmoonlight
H 37 Anime Import
H 38 Rune Store
H 39 Art of Chinara
H 40 Jacky's World
H 41 Sakami Merchandise GmbH

Artist Alley

A 01 Kindred Souls Art
A 02 Dinchenix
A 03 Solacie
A 04 PERTARET
A 05 Rambutan Illustration
A 06 Karashi
A 07 Elliestration
A 08 Suri_draws
A 09 Dilara's Artworks
A 10 CheshSyn
A 11 Momiji Ren
A 12 ClinicalBrainstorm
A 13 Ttwoggieshop
A 14 Junli
A 15 icanbelouder
A 16 YuYunaArt
A 17 Magical_Yaku
A 18 Vhys
A 19 Budu Majikku
A 20 Opuntie
A 21 smurdles
A 22 The Gay Mall
A 23 DarkTownArt
A 24 Kiriya Kirihara
A 25 Rohrfuchs
A 26 Blu Dryad
A 27 allthingsenchanted
A 28 Stefanie Fehling – Pixel Art
A 29 Rainy Days Jewelry
A 30 Changeling Studios
A 31 milk_rkgk
A 32 Waldgeist Art
A 33 GeoAzzyCreations
A 34 Arexiion
A 35 Iubanit
A 36 Bigos
A 37 tofuberrie
A 38 _melunya_
A 39 LeenOnArt
A 40 not just blue
A 41 Saijan
A 42 FeliKimchi
A 43 Marlo Art
A 44 Hypohate
A 45 Blustrawberri
A 46 ChiljasArtShop
A 47 BleedingIvory
A 48 Yunuyei
A 49 Lost Scent
A 50 Plastimen
A 51 Yokufo
A 52 S1MoonKa
A 53 rabentanz
A 54 Naemi Fay
A 55 Bonchilo
A 56 Ayukabani
A 57 Amarisu Art
A 58 BZB INK
A 59 Pokédomes
A 60 Lunar Mystica Miniatures
A 61 Cellyfish
A 62 Gren art
A 63 Rainbowkiwi
A 64 Rainy Day Dreams
A 65 Der Minneschmied
A 66 wei.aviii8
A 67 WANTED
A 68 Witchgard
A 69 ghostphoenixx
A 70 Yeiko Art
A 71 faestorianART
A 72 Aurora.Liechen
A 73 Nala_bert
A 74 Zadzenea
A 75 ZIPAVIKA
A 76 Der Salzbaron
A 77 Thyris
A 78 Vivdesu
A 79 Aurabirds Art
A 80 Bastatis
A 81 Aniwears
A 82 Yulek Bagel
A 83 Velozee
A 84 cemozancetintas
A 85 3D Print Shop Harm
A 86 Jellypon Art
A 87 Animeszene.jp
A 88 Pen Winter
A 89 NEUROLUS
A 90 Marios Dal
A 91 tei
A 92 Philia DecorArt
A 93 Synticfaye
A 94 Maiini
A 95 Simplydifficultart
A 96 Peter Straubel
A 97 Dylan
A 98 Yvraldis
A 99 Moltencore Candles
A 100 Yenni Vu
A 101 Anniichuu
A 102 Moondrop Atelier
A 103 Linda Gleissner Art
A 104 SasuArt
A 105 Carolin Reich comics & illustration
A 106 Christopher Reuter
A 107 Rock&Roadkill
A 108 Shikari
A 109 PALÄA
A 110 Stars & Clouds
A 111 Miss Nero Creations
A 112 exozetart
A 113 Jasmin Kunstmann Artwork
A 114 Naomi Huber
A 115 Jasmin Herrmann
A 116 Libra Summers & Emmy Art & Design
A 117 DevilsWings
A 118 Drawingjemi.ART
A 119 Oni Oni Art
A 120 Bonmaru
A 121 Weishi
A 122 Traumholz
A 123 One Step to Neverland
A 124 moosaicc
A 125 celestteal
A 126 _skhema
A 127 Airi_Chan_ART
A 128 Shelly
A 129 sarahmewes.art
A 130 Chowlie
A 131 Mocchidong
A 132 Tivis kleiner Bastelservice
A 133 Petite Amerie
A 134 Prettysmarttwins

Gewinner:innen-Foto des Wettbewerbs „Mein schönster Con-Moment 2025"

Food Court & Fänstände

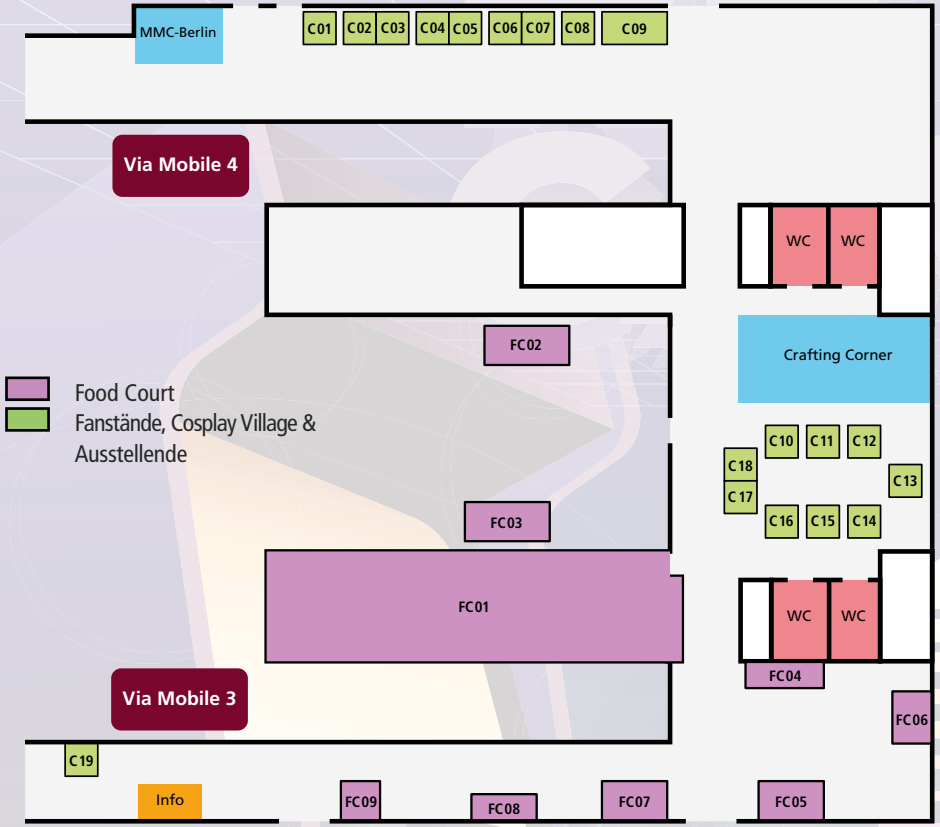

Fänstände, Cosplay Village & Ausstellende

C 01 BCT-Touristik
C 02 DiceMeet
C 03 Cosplay Team Sachsen
C 04 Sachsen-CosCast
C 05 Japanradio.de
C 06 ShiroCo
C 07 Animexx e.V.
C 08 Ilurame e.V.
C 09 Hochschule Macromedia
C 10 Knightwalker Cosplay
C 11 Karlonius_cosplay & Lizzy_the_wizard
C 12 Cosplay Revolution
C 13 Vanykruemelkeks
C 14 Mukorochiii
C 15 Kuu_Dracone
C 16 Rei the Cosplayer
C 17 Cosplay.by.Lehmann
C 18 Cillyscos
C 19 N.G.E. Itasha e.V.

Food Court

FC 01 Messe-Bistro: Speisen & Getränke
FC 02 Streetfood
FC 03 Gua Baos
FC 04 Hot Dogs & Getränke
FC 05 Bubble Tea
FC 06 Pancake-Bowls & Kaffee-spezialitäten
FC 07 Waffelspezialitäten & Getränke
FC 08 Japanische Speisen
FC 09 Taiyaki

Bring & Buy

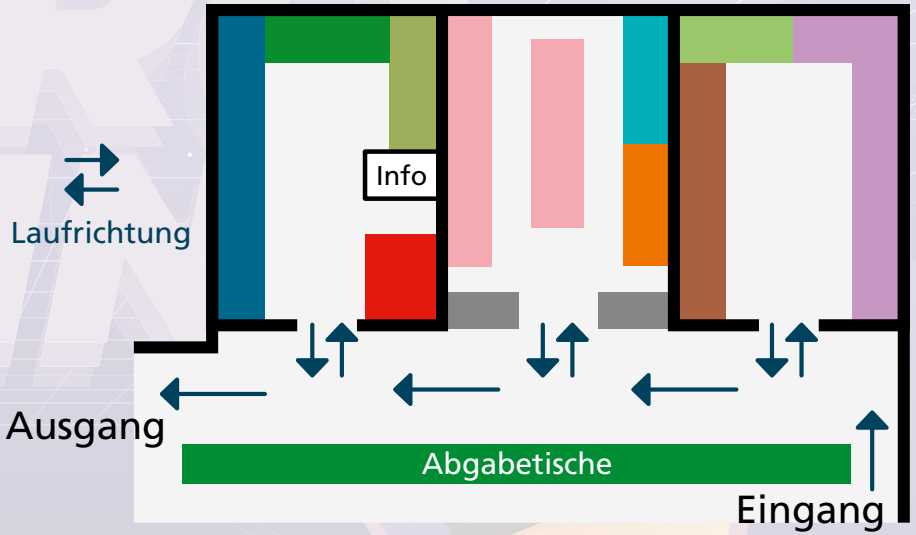

Manga
Artbooks, Bücher
Off-Games
FSK18
Cosplay
Perücken
Plüschis
Auktion
Figuren
CDs,DVDs, E-Games
Kleinkram

Öffnungszeiten

Freitag: 16:30–19:45 Uhr
Samstag: 11:45–14:30 Uhr & 15:30–19:45 Uhr
Sonntag: 10:00–14:00 Uhr

Abgabe- & Abholzeiten

Freitag
Abgabe: 14:00–16:00 Uhr
Abholung: bis 20:00 Uhr

Sonntag
Abgabe: 10:00–11:00 Uhr
Abholung: 15:30–18:00 Uhr

Samstag
Abgabe: 10:00–11:30 Uhr
Abholung: bis 20:00 Uhr

Regeln im Bring & Buy

- Kein Essen und Trinken im BnB.
- Pack deine gekauften Artikel vor Betreten des BnBs in deine Tasche.
- Bezahle deine ausgesuchten Waren im jeweiligen Bereich und pack sie direkt ein.
- Artikel in Verpackungen (Perücken, Cosplays, CD's, Figuren, ...) dürfen nicht selbst ausgepackt werden. Bitte frag einen BnB-Helfer.
- Im BnB kann nur mit Bargeld bezahlt werden.
- Der BnB ist ein Verkaufsraum und kein Pausenort. Bitte nutz dazu andere Bereiche.
- Im FSK18 Bereich bitte unaufgefordert deinen Ausweis vorzeigen.

Programm am Freitag – Teil 1

Große Bühne

Wir bauen eine schöne Bühne für euch auf ^__^

Kleine Bühne

14:00–15:00 Uhr:
Otaku Jeopardy – Warm-Ups

15:00–16:00 Uhr:
Pixel Art Workshop – Animation in Photoshop
(Stefanie Fehling)

16:00–17:00 Uhr:
KPop Demon Hunters: Netflix' und Sonys K-Pop-Distributionsstrategie
(Tabitha Adler)

17:00–18:30 Uhr:
AMV Video-Wettbewerb: Publikums-Abstimmung

18:30–20:00 Uhr:
Eine teuflisch gute Schulung
(The CosComedians)

20:00–22:00 Uhr:
Otaku Jeopardy – Warm-Ups

Loki Stage

14:00–16:00 Uhr:
Live Podcast mit Sachsen-CosCast
(Sachsen-CosCast)

16:00–17:30 Uhr:
Wie ist es Indie Game Designer zu sein? Am Beispiel M.S. Salmon & Spindle – Panel & Q&A
(SoybloQ & Wobble Ghost)

17:30–18:30 Uhr:
Der Traum vom Geldverdienen mit Japanisch – Dolmetschen / Übersetzen – Ein Vergleich
(Dolmetscherin Jasmin Dose & Übersetzer Jan Lukas Kuhn)

18:30–20:00 Uhr:
Künstler Q&A
(David Füleki, Jenny Jinya & Stefanie Fehling)

20:00–22:00 Uhr:
Pen & Paper – Live On Stage
(OriOttero, Arainuki, ColdbunnyTV & SettingOff!)

Workshopraum

14:30–15:30 Uhr:
1001 Fragen zum ersten eigenen Buch
(Angelique.Autorin)

15:45–16:45 Uhr:
Layout für Kreative
(Sandra Hähnle)

17:00–17:45 Uhr:
Make a Star – Papiersterne falten
(Allens Life)

18:00–22:00 Uhr:
Shibari / Kinbaku – Einführung in die japanische Fesselkunst (18+)
(Boundaries)

Activity Area

14:00–20:00 Uhr:
Activity Area
(DeDeCo-Workshopteam)

- Häkeln von Amigurumi
- T-Shirt bemalen
- Manga-Zeichnen für Anfänger
- Tabletop spielen & Miniaturen bemalen

Nähraum

14:00–17:15 Uhr:
Freies Nähen
(DeDeCo-Workshopteam)

17:30–19:00 Uhr:
Nähen – Die Basics
(Yuki Nohara)

19:15–22:00 Uhr:
Freies Nähen
(DeDeCo-Workshopteam)

Programm am Freitag – Teil 2

Musikzimmer

14:30–15:30 Uhr:
Cosplay – Back to Basic
(Josh)

15:45–16:45 Uhr:
Crossplay 4 All
(ai_suruchan)

17:00–18:15 Uhr:
Next Level Wigstyling – Workshop über Mehrfarbigkeit und Ansatz knüpfen
(Lenia & ren.taeya)

18:30–20:00 Uhr:
Bühne, Kostüm und Performance – Dein Guide für Cosplay Wettbewerbe
(Airay & Shiki)

20:15–21:45 Uhr:
Kimono – Das Ding zum Anziehen
(Ryuu & Rinni)

Meet & Greet

14:15–16:15 Uhr:
Die Wrestlings Barbies

16:30–18:30 Uhr:
- fairyfox.cos
- monkeydacey & Devileye_Lucy

18:45–20:45 Uhr:
RaiDa

Crafting Corner

14:00–19:00 Uhr:
Freies Basteln

Unsere Crafter dieses Jahr sind:
- October
- Tenraiis
- Kayliah
- Richi de Vamp
- Layen
- Haru
- Ahu
- Tobs
- Eranos
- Jonsimus
- Consti
- Kitsune
- Sigli & Mana von Hibica
- Illua
- Cylis

14:00–18:00 Uhr:
Crafting Special: Perücken
(Katsuya Cosplay & Ella Cosplay)

Gamesroom

14:00–19:00 Uhr:
SimRig

17:00–19:00 Uhr:
Zufallsturnier

19:00–21:30 Uhr:
Valorant Turnier

Würfel & Pappe

14:00–20:00 Uhr:
Go – Spielen und Spielen lernen
(Go Klub Dresden USV TU Dresden)

Würfel & Pappe 2

14:00–17:30 Uhr:
Pen & Paper-Rollenspiel-Runden:
- Dungeons & Dragons

(Rollenspieler Dresden)

18:00–19:30 Uhr:
Worldbuilding – Einfach anfangen und stark enden
(Marcus Klöppel)

20:00–22:00 Uhr:
Werwölfe von Düsterwald

Escape Room

18:00–22:00 Uhr:
Escape Room – Unter dem gelben Zeichen
(Lexx)

Programm am Samstag – Teil 1

Große Bühne

10:30–12:00 Uhr:
Hazbin Hotel – The Show Must Go Wrong
(Otakus Live)

12:15–13:45 Uhr:
Doctor Who – Die Rose von Versailles
(Serenata)

14:00–15:30 Uhr:
Cosplaywettbewerb Performance

15:45–16:45 Uhr:
Fairy Tail – Ein (un)vergesslicher Abend
(HORO)

17:00–17:45 Uhr:
Oblivion
(Oblivion)

17:45–18:45 Uhr:
Supernatural
(Khio)

18:45–20:15 Uhr:
Dragon Ball Z – Majin Boo Saga
(Shabu Shabu)

20:15–20:45 Uhr:
Musical Moments
(Emilia)

20:45–22:00 Uhr:
Delicious in Dungeon
(Misemono)

Kleine Bühne

10:30–12:00 Uhr:
Otaku Jeopardy – Vorrunden

12:00–13:00 Uhr:
Wann war das? - Samurai in Anime
(Samurai Museum Berlin feat. Konrad Bösherz)

13:00–14:30 Uhr:
Otaku Jeopardy – Vorrunden

14:30–15:00 Uhr:
Galaxy_world
(Hime)

15:00–15:45 Uhr:
Orpheus The Steampunk als Rabbit präsentiert: Die Welt von Steam Powered Giraffe!
(Orpheus the Steampunk)

15:45–16:30 Uhr:
Tanz performance
(SMS)

16:30–17:30 Uhr:
Rückzug in die Traumwelt? Interaktive Hikikomori in den Videospielen „Yume Nikki“ und „Omori“
(Domenik Löllmann (Japanologie Frankfurt))

17:30–18:00 Uhr:
AMV Video-Wettbewerb: Siegerehrung

18:00–18:30 Uhr:
Vokalwerk nano: A cappella coversongs
(Vokalwerk nano)

18:30–19:30 Uhr:
Otaku Jeopardy – Finale

19:30–20:15 Uhr:
In-Character-Panel mit Percy Jackson
(In-Character-Panel PJO)

20:15–22:00 Uhr:
Fan-Synchro-Impro-Wettbewerb

Loki Stage

10:30–11:30 Uhr:
Sagt Man Das? – japanische Redewendungen in Animes
(Konrad Bösherz)

11:30–12:30 Uhr:
Buchvorstellung von Unnützes Wissen über Anime und Manga
(Autoren Jasmin Dose & Jan Lukas Kuhn)

12:30–14:00 Uhr:
Panel zum Buch Einfach Japanisch
(Autor Hirofumi Yamada & Illustrator David Füleki)

14:15–16:15 Uhr:
Synchronsprecher-Panel
(Konrad Bösherz, Christian Zeiger, Charlotte Uhlig & Peggy Pollow)

16:15–17:15 Uhr:
Ökosystem Webtoon: Vom koreanischen Bildschirm zur globalen Bühne
(Maike Orthgieß)

17:15–18:45 Uhr:
Live-Zeichnen mit deutschen Künstlern
(Jenny Jinya, David Füleki & Chiana)

19:00–20:30 Uhr:
Live Podcast mit Mochi & Manga
(Mochi & Manga)

20:30–22:00 Uhr:
Wochenendtalk
(SachsenCosCast & Crafter)

Workshopraum

10:30–11:30 Uhr:
Ausstellen auf der Artist Alley – Tipps & Tricks.
(Schnattchen's Art)

11:45–12:45 Uhr:
Cosplay auf Instagram
(cosplayjuly)

13:00–14:00 Uhr:
Zeichnen im Manga-Stil für AnfängerInnen
(Chiana)

14:15–15:00 Uhr:
Emotionen: Charaktere zum Leben erwecken
(Charly Pompom)

15:30–16:30 Uhr:
Alles klebt – Wie Perücken richtig halten
(Lunic Mask / Changeling Studios)

16:45–17:45 Uhr:
Der ultimative Cosplay-Guide für Einsteiger
(Miss Nero)

18:00–19:00 Uhr:
Kreativ Selbstständig – Chancen, Herausforderungen und Risiken
(Yunuyei)

19:15–20:15 Uhr:
Pixel Art Workshop – 8 Bit Szenen für Anfänger
(Stefanie Fehling)

20:30–22:00 Uhr:
Spaß mit Schauspiel- und Improvisation
(Showgruppe GenesiS)

Activity Area

10:00–20:00 Uhr:
Activity Area
(DeDeCo-Workshopteam)

- Häkeln von Amigurumi
- T-Shirt bemalen
- Häkeln
- Manga-Zeichnen für Anfänger
- Tabletop spielen & Miniaturen bemalen

10:00–18:00 Uhr:
Deutsch-Japanische Gesellschaft Dresden e. V.

Nähraum

10:00–12:45 Uhr:
Freies Nähen
(DeDeCo-Workshopteam)

13:00–14:00 Uhr:
Nähen für Fortgeschrittene
(Cosplay Revolution)

14:15–16:45 Uhr:
Freies Nähen
(DeDeCo-Workshopteam)

17:00–18:30 Uhr:
Schnittworkshop: Grundlagen
(Schnittmarie)

18:45–20:15 Uhr:
Freies Nähen
(DeDeCo-Workshopteam)

20:30–21:30 Uhr:
Mentale Gesundheit und Cosplay
(zitronenfee)

Programm am Samstag – Teil 2

Musikzimmer

10:30–12:00 Uhr:
Fehler beim Cosplaymakeup und deren Vermeidung
(Celestias)

12:15–13:15 Uhr:
Manga: Geschichte und Entwicklung
(Lorella Ciofani)

13:30–14:30 Uhr:
Cosplay-Accessoires aus Resin
(fairyfox.cos)

14:30–22:00 Uhr:
Anime-Programm

Meet & Greet

11:15–12:15 Uhr:
Daijoubu

12:30–14:30 Uhr:
- noxus.cosplay
- Peridot.cos
- Unnützes Wissen über Anime & Manga Signierstunde: Autoren Jasmin Dose & Jan Lukas Kuhn

14:45–16:45 Uhr:
- Autogrammstunde Einfach Japanisch: Autor Hirofumi Yamada & Illustrator David Füleki
- catrat.cos
- cosplayjuly

17:00–19:00 Uhr:
Synchronsprecher Autogrammstunde: Konrad Bösherz, Christian Zeiger, Charlotte Uhlig & Peggy Pollow

19:15–21:15 Uhr:
Gomisho

Crafting Corner

10:00–13:00 Uhr:
Freies Basteln

Unsere Crafter dieses Jahr sind:
- October
- Tenraiis
- Kayliah
- Richi de Vamp
- Layen
- Haru
- Ahu
- Tobs
- Eranos
- Jonsimus
- Consti
- Kitsune
- Sigli & Mana von Hibica
- Illua
- Cylis

10:00–13:00 Uhr:
Crafting Special: Kettenhemd
(Queen of Hell Cosplay)

14:00–20:00 Uhr:
Freies Basteln

Unsere Crafter dieses Jahr sind:
- October
- Tenraiis
- Kayliah
- Richi de Vamp
- Layen
- Haru
- Ahu
- Tobs
- Eranos
- Jonsimus
- Consti
- Kitsune
- Sigli & Mana von Hibica
- Illua
- Cylis

14:00–18:00 Uhr:
Crafting Special: SFX Make-Up
(Tenraiis Cosplay & Richi de Vamp)

Gamesroom

10:00–16:00 Uhr:
SimRig

13:00–15:30 Uhr:
Just Dance

16:00–18:30 Uhr:
League of Legends Turnier

19:00–21:30 Uhr:
Smash Turnier

Würfel & Pappe

10:00–20:00 Uhr:
Go – Spielen und Spielen lernen
(Go Klub Dresden USV TU Dresden)

12:00–14:30 Uhr:
TCG-Turnier: Weiß / Schwarz – Neo-Standard

16:00–19:30 Uhr:
TCG-Turnier: Yu-Gi-Oh! – Advanced

Würfel & Pappe 2

11:00–17:00 Uhr:
Pen & Paper-Rollenspiel-Runden:
- Show-Runde mit Isekai-Thematik (Zuschauer erwünscht)
- D&D Waterdeep: Im Sumpf des Hafens
- Urban Fantasy Detektivabenteuer

(Rollenspieler Dresden)

18:00–19:30 Uhr:
HOW TO MASTER THE DUNGEON: Workshop für SpielleiterInnen
(The Dungeon Master)

20:00–22:00 Uhr:
Werwölfe von Düsterwald

Escape Room

10:15–14:00 Uhr:
Rollenspiel: Cthulhu
(Lexx)

16:30–22:00 Uhr:
Escape Room – Unter dem gelben Zeichen
(Lexx)

Programm am Sonntag – Teil 1

Große Bühne

10:30–11:15 Uhr:
Soundtracks zum Träumen
(Cantamær)

11:30–12:00 Uhr:
Game of Swords – The Royal Deck
(RaiDa)

12:15–13:45 Uhr:
Black Butler – Eine schrecklich totgeglaubte Familie
(Daijoubu)

13:45–14:15 Uhr:
Kpop Dance Showcase – remix
(remix)

14:30–15:15 Uhr:
Frieren – Eine Klimakrise
(Gomisho)

15:30–16:30 Uhr:
DARK HOUR
(MYUgaku)

16:30–18:00 Uhr:
Noragami – Bonds
(POW)

Kleine Bühne

10:45–11:00 Uhr:
Kpop Dance
(Luce)

11:00–12:30 Uhr:
Ist eine Japanreise einfach?
(Hiro von Einfach Japanisch)

12:30–13:30 Uhr:
Auktion

13:45–14:45 Uhr:
Manga-Quartett 2026
(Christina von AnimePro, Narrative Designer Marcus, Mangabloggerinnen JannySparrow & Mangaheartbeat)

15:00–16:00 Uhr:
Download into a new world
(Frantic Carnival)

16:00–16:30 Uhr:
Die Sterne finden
(Sumi)

16:30–18:00 Uhr:
Tanzworkshop
(Arusa)

Loki Stage

10:30–11:30 Uhr:
Sagt Man Das? – japanische Redewendungen in Animes
(Konrad Bösherz)

11:30–13:00 Uhr:
VTuber Q & A
(EineLotta, OriOttero, Arainuki, ColdbunnyTV & Chiinovt)

13:00–15:00 Uhr:
Die Kunst der Synchronisation – Zwischen Technik und Emotionen
(Peggy Pollow, Christian Zeiger & Konrad Bösherz)

15:15–17:15 Uhr:
Costume Wettbewerb

Workshopraum

10:30–11:00 Uhr:
Helm(artige) Perücken bauen
(Fish'n'Wigs)

11:15–12:15 Uhr:
3D-Druck Nachbearbeitung – Das Leben nach dem Drucker
(Silverwolf & Horitsu)

12:30–13:30 Uhr:
SFX 101 – Grundlagen und Out of Kit Effekte
(Lunic Mask / Changeling Studios)

13:45–14:45 Uhr:
Fotoshooting 1x1
(Angelique.Secretmermaid)

15:00–16:00 Uhr:
Paläoart – Die Urzeit zum Leben erwecken
(Sandra Hähnle)

16:15–18:00 Uhr:
Armbänder knüpfen – Gestalte ein Accessoire passend zu deinem Cosplay
(noxus.cosplay)

Activity Area

10:00–18:00 Uhr:
Activity Area
(DeDeCo-Workshopteam)

- Häkeln von Amigurumi
- T-Shirt bemalen
- Manga-Zeichnen für Anfänger
- Tabletop spielen & Miniaturen bemalen

Nähraum

10:00–12:45 Uhr:
Freies Nähen
(DeDeCo-Workshopteam)

13:00–14:30 Uhr:
Stoffe 1*1 für Cosplayer
(Rei the Cosplayer)

14:45–18:00 Uhr:
Freies Nähen
(DeDeCo-Workshopteam)

Bitte beachtet, dass zwischen Druck des Heftes und der Convention eine gewisse Zeitspanne liegt. Deswegen können wir die Gültigkeit des gedruckten Plans nicht gewährleisten. Sollte es zu Abweichungen kommen, werden wir auf der Convention darauf hinweisen.

Programm am Sonntag – Teil 2

Musikzimmer

10:00–14:00 Uhr:
Costume Wettbewerb – Pre-Judging

14:00–15:00 Uhr:
Von Manga-Übersetzungen und „gutem Stil": Ein Praxis-workshop
(Jan Lukas Kuhn)

15:15–16:15 Uhr:
Easy Folien applizieren
(Sako)

16:30–17:30 Uhr:
Wohlfühlen vor der Kamera
(vampirzeahnchen)

Meet & Greet

10:30–12:30 Uhr:
- Darkyami_Cosplay
- Manga Quartett 2026 (Christina von AnimePro, Narrative Designer Marcus, Mangabloggerinnen JannySparrow & Manga-heartbeat)
- Meldumoon

13:00–15:00 Uhr:
- Autogrammstunde Einfach Japanisch: Autor Hirofumi Yamada & Illustrator David Füleki
- NaJo Cosplay

15:30–17:30 Uhr:
Synchronsprecher Autogramm-stunde: Peggy Pollow, Christian Zeiger, Charlotte Uhlig & Konrad Bösherz

Crafting Corner

10:00–13:00 Uhr:
Freies Basteln

Unsere Crafter dieses Jahr sind:
- October
- Tenraiis
- Kayliah
- Richi de Vamp
- Layen
- Haru
- Ahu
- Tobs
- Eranos
- Jonsimus
- Consti
- Kitsune
- Sigli & Mana von Hibica
- Illua
- Cylis

10:00–13:00 Uhr:
Crafting Special: Bemalung
(Jonsimus Costumes)

14:00–17:00 Uhr:
Freies Basteln

Unsere Crafter dieses Jahr sind:
- October
- Tenraiis
- Kayliah
- Richi de Vamp
- Layen
- Haru
- Ahu
- Tobs
- Eranos
- Jonsimus
- Consti
- Kitsune
- Sigli & Mana von Hibica
- Illua
- Cylis

14:00–17:00 Uhr:
Crafting Special: Bemalung
(Jonsimus Costumes)

Gamesroom

10:00–16:00 Uhr:
SimRig

14:00–16:30 Uhr:
Kart Turnier

Würfel & Pappe

10:00–18:00 Uhr:
Go – Spielen und Spielen lernen
(Go Klub Dresden USV TU Dresden)

12:00–14:30 Uhr:
TCG-Turnier: Poké-mon – Unlimited

Würfel & Pappe 2

11:30–16:30 Uhr:
Pen & Paper-Rollen-spiel-Runden:
- Cthulhu – Das Grauen im Yogacamp
- Die Wanderer von Tsugikai

(Rollenspieler Dresden)

Escape Room

10:15–14:00 Uhr:
Rollenspiel: Cthulhu
(Lexx)

14:45–18:00 Uhr:
Escape Room – Unter dem gelben Zeichen
(Lexx)

Bitte beachtet, dass zwischen Druck des Heftes und der Convention eine gewisse Zeitspanne liegt. Deswegen können wir die Gültigkeit des gedruckten Plans nicht gewährleisten. Sollte es zu Abweichungen kommen, werden wir auf der Convention darauf hinweisen.

Signierstunden

Autor:innen „Unnützes Wissen über Anime & Manga“

Samstag, 12:30–14:30 Uhr

Synchronsprechende

Samstag, 17:00–19:00 Uhr
Sonntag, 15:30–17:30 Uhr

Autor:innen „Einfach Japanisch“

Samstag, 14:45–16:45 Uhr
Sonntag, 13:00–15:00 Uhr

Autogramme und Fotos sind jeweils kostenlos. Signiert werden sowohl vor Ort ausliegende Autogrammkarten als auch Mitgebrachtes. Für Sprachnachrichten/Audio-Dateien der Synchronsprecher:innen fallen pro Sprecher:in und Datei 20 € an. Mit dem Geld unterstützt ihr zu 100 % den jeweiligen Sprecher bzw. die Sprecherin. Bitte holt euch hierfür eine Wertmarke gegen Zahlung des Betrages in bar an der Workshop-Info (Via 7) ab und übergebt diese anschließend der Sprecherin, bzw. dem Sprecher eurer Wahl.

Wir sehen uns im Meet & Greet Bereich

Unsere Ehrengäste

Charlotte Uhlig

Die Synchronsprecherin haucht Happy aus Fairy Tail, Pochita aus Chainsaw Man und Tsuyu Asui aus My Hero Academia Leben ein. Mit ihrer süßen Stimme passt sie perfekt zu niedlichen Charakteren. Das heißt aber nicht, dass diese nicht auch unglaublich badass sein können. Heutzutage ist sie unter anderem auch durch ihre Vtuber-Karriere als EineLotta bekannt. Ihr Content umfasst nicht nur das Streamen unterschiedlicher Games, sie erschafft dabei gleichzeitig eine gemütliche Atmosphäre, in der sich ihre Follower:innen wohlfühlen. Freut euch auf ein Wochenende mit ihr und lernt beide ihrer Seiten kennen.

Christian Zeiger

„Mit großer Macht kommt große Verantwortung!“, war auch das, was unseren nächsten Synchronsprecher begleitete, als er die Rollen von Tom Holland als Spider Man und Lloyd aus Lego Ninjago annahm. Auch als Armin Arlert aus Attack on Titan oder Shoyo Hinata aus Haikyuu!! übernahm er sprachlich viel Verantwortung. Darüber hinaus könnt ihr ihn in Detektiv Conan, Beyblade und Free! hören. Christian Zeiger ist aber nicht nur vor dem Mikrofon tätig, sondern hat unter anderem die Dialogregie für „Demon Slayer“ übernommen. Lasst uns gemeinsam mehr über seine Arbeit vor und hinter dem Mikrofon erfahren und darüber, wie es ist, ein Marvel-Held zu sein.

Peggy Pollow

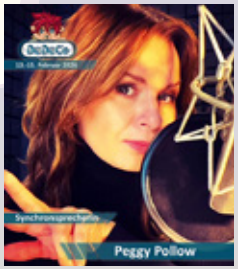

Als Rimuru Tempest aus Meine Wiedergeburt als Schleim in einer anderen Welt, Bubbles aus Powerpuff Girls, Charmy Pappitson aus Black Clover und Francesca Lucchini aus Strike Witches hat Peggy Pollow ein breites Repertoire an Rollen aufgestellt. Aber nicht nur als Synchronsprecherin ist sie sehr erfahren, auch auf der Bühne konnte sie strahlen: Sie wirkte unter anderem in Musicals wie Mamma Mia!, Ich war noch niemals in New York und West Side Story mit. Seid gespannt und erfahrt von ihr, wie sich die Arbeit am Theater vom Synchronsprechen unterscheidet und wie viel sie sich doch gleicht.

Konrad Bösherz

„Zeit für ein … Bankai?!“, war wahrscheinlich nicht das, was dieser Synchronsprecher im Tonstudio aufnahm, aber sicherlich so ähnlich, als er sowohl Yugi Muto aus Yu-Gi-Oh! als auch Ichigo Kurosaki aus Bleach sprach. Mit Rollen wie Suzaku Kururugi aus Code Geass, Ritsu Onodera aus Sekaiichi Hatsukoi und Esra Bringer aus Star Wars hat er nicht nur ein breites Repertoire unterschiedlicher Genres abgedeckt, sondern auch über viele Jahre hinweg die deutsche Anime-Synchronszene geprägt. Lasst uns gemeinsam entdecken, wie viele Rollen er noch gesprochen hat.

Mochi & Manga

Mochi & Manga – Der Podcast fürs Zeichnen, Kochen und alles, was Japan-Fans lieben! Angelina und Machi, das kreative Duo hinter den „Manga Kochbüchern" und „Das Gaming Kochbuch", quatschen über ihre Leidenschaften: Japanisches Essen, Anime, Manga und das manchmal chaotische Künstlerleben zwischen Reispfannen, Deadlines und lustigen Missgeschicken. Dabei gibt's jede Menge Insidergeschichten, Küchenchaos-Anekdoten und charmante Erzählungen über die kleinen und großen Katastrophen des Alltags.

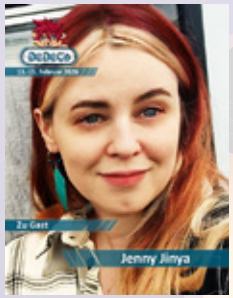

Jenny Jinya

Die aus Leipzig stammende Künstlerin Jenny Jinya ist vor allem für ihre Comics über die Vielfalt der Tierwelt bekannt. In bewegenden Kurzgeschichten setzt sie sich intensiv mit dem menschlichen Fehlverhalten gegenüber Tieren auseinander und hält der Gesellschaft dabei schonungslos den Spiegel vor. Zentraler Bestandteil vieler ihrer Comics ist der Loving Reaper, ein Sensenmann mit Herz und Mitgefühl, der den leidenden Tieren am Ende einen Ort ohne Schmerz und Leid schenkt. An allen drei Tagen könnt ihr sie an ihrem Stand treffen, mit ihr ins Gespräch kommen und euch euer persönliches Exemplar von Loving Reaper signieren lassen.

David Füleki

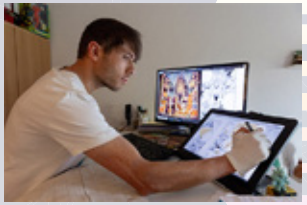

David Füleki zeichnet seit seinem Debüt 2001 für zahlreiche deutsche Verlage, aber auch für internationale Unternehmen wie Nintendo, Play Station oder Bandai Namco. Zu seinen Werken zählen einige der erfolgreichsten, deutschen Manga-Eigenproduktionen wie „78 Tage auf der Straße des Hasses" und „Entoman", aber auch Influencer-Kooperationen und Bestseller wie „Doc Caro – Einsatz fürs Herz" und „Einfach Japanisch" mit Hirofumi Yamada. Letztes Jahr wurde er u.a. vom Literaturforum Bibliothek zu den besten Autoren Sachsens gewählt und zeichnet für die „Joy of Moving"-Kampagne des Deutschen Leichtathletik-Verbands. Wenn er nicht gerade in einem Panel eure Fragen beantwortet, trefft ihr ihn am Stand seines Indie-Verlags Delfinium Prints in Halle 3.

Hirofumi Yamada

Hiro vom Kanal Einfach Japanisch bringt im deutschsprachigen Raum seit fünf Jahren auf Social Media japanische Kultur und Sprache auf eingängige Art und Weise bei. Dazu klärt er noch über zahlreiche Vorurteile über Japan auf. Sein Ziel ist es, den Leuten zu zeigen, dass die Sprache und Kultur doch einfacher zu verstehen sind, als man denkt.

Sponsoring

Mit bühnentechnischer Unterstützung von

Wir bedanken uns ganz herzlich bei der MESSE DRESDEN für die tolle Zusammenarbeit für die DeDeCo 2026.

MESSE DRESDEN

Impressum

DeDeCo e.V.
- bei Janine Spielvogel
Dohnaer Str. 66
01219 Dresden

Vereinsregister: Amtsgericht Dresden
Vereinsregisternummer 5372

E-Mail: vorstand@dedeco-online.de

Druck: WIRmachenDRUCK GmbH

Hintergrund: Designed by Freepik
Cover-Design: Feimalin

Maskottchen-Design:
Copperbat (Zeichnungen),
Sabine A. Goebel & Farbnixe – Marlen Fischer (Coloration)

Gestaltung, Satz & Layout:
Nicole Gehringer

DeDeCo 2027

Print sponsored by
UMAII RAMENBAR DRESDEN